SCHLOSSKELLER

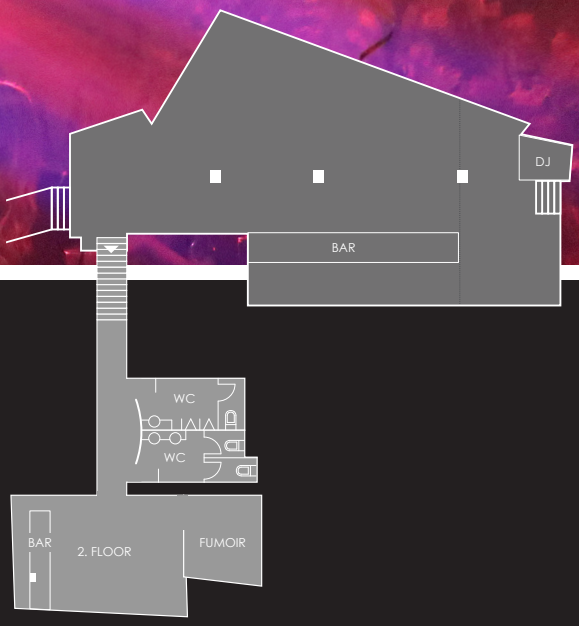


# DEIN EVENT IM SCHLOSSKELLER CLUB

Der beliebte Party-Gewölbekeller liegt unterhalb des Schlosses in Frauenfeld und bietet eine einmalige Atmosphäre an zentraler Lage. Im Schlosskeller Club finden jedes Wochenende fetzige Partys für Jung und Alt statt.
Neben der regulären Nutzung als Club-Location kann der Schlosskeller auch für private Anlässe gemietet werden.

## DIE HIGHLIGHTS

- Gewölbekeller-Atmosphäre mit 2 Floors
- Optimale Grösse für Veranstaltungen im kleinen Rahmen
- Zentrale Lage
- Leistungsstarke Musikanlage
- Vielseitiges & professionelles gastronomisches Angebot

## AUSSTATTUNG

- Zwei gut ausgestattete Bars (auf beiden Floors)
- Diverse Sitzmöglichkeiten sowie Tische (verschiedene Bestuhlungsvarianten)
- Leistungsstarke Musikanlage für DJ- und Live Band Auftritte
- Attraktives Beleuchtungskonzept mit programmierten Szenen
- HD-Screen
- Fumoir
- Garderobe
- Toiletten (Damen und Herren getrennt)

## GEEIGNET FÜR

- **PRIVAT**
  Party
  Hochzeitsfeier
  Geburtstagsfest
  Familienanlass
  Vereinsevent
  und vieles mehr
- **CORPORATE**
  Meeting
  Präsentationen
  Kundenevent
  Apéro
  Firmenessen
  Weihnachtsessen
  und vieles mehr

**SCHLOSSKELLER** | Schlossmühlestrasse 1 | 8500 Frauenfeld | info@schlosskeller-club.ch | www.schlosskeller-club.ch | 071 626 30 00

PART OF 2B EVENTS

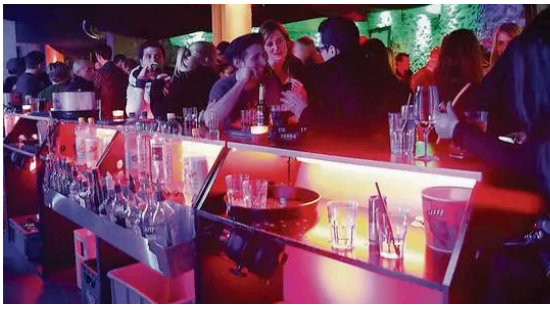

# KAPAZITÄTEN

Abhängig von der gewünschten Bestuhlung und Art des Anlasses empfehlen wir folgende Personenanzahlen für den Schlosskeller Eventraum:

- **FLIEGENDES BUFFET, STEH-APÉRO RICHE**
  bis 100 Personen
- **STANDARD BESTUHLUNG (HOCHTISCHE & HOCHSTÜHLE)**
  bis 40 Personen
- **GALA ANLASS**
  bis 30 Personen
- **PARTY, OHNE BESTUHLUNG**
  bis 200 Personen

# INKLUDIERT

- Beratungsgespräche, Offerterstellung & Betreuung bis zum Event
- Bar-Infrastruktur, Standard Bestuhlung
- Fumoir, Garderobe (unbewacht), Toiletten
- Grundbeleuchtung
- Nutzung Musikanlage über Aux-Anschluss (Bsp.: Musik/Ton über eigenen Laptop/Mobilgerät)
- Verwendung HD-Screens über HDMI-Anschluss ( Bsp.: Präsentation über eigenen Laptop)

## GRUNDFLÄCHE

Eventraum – 150 $m^2$

## RAUMMIETE

- **SONNTAG BIS DONNERSTAG**
  Ab CHF 750.– *
- **FREITAG BIS SAMSTAG & VOR FEIERTAGEN**
  - **Ganzer Abend:**
    Ab CHF 1'000.– *
  - **Early Bird, exklusive Nutzung vor offfzieller Türöffnung:**
    ohne Raummiete **

* Nur in Verbindung mit Beanspruchung Inhouse Catering und Personal.

** Mehr Details zum Early Bird Angebot auf der letzten Seite

# GRUNDRISS SCHLOSSKELLER

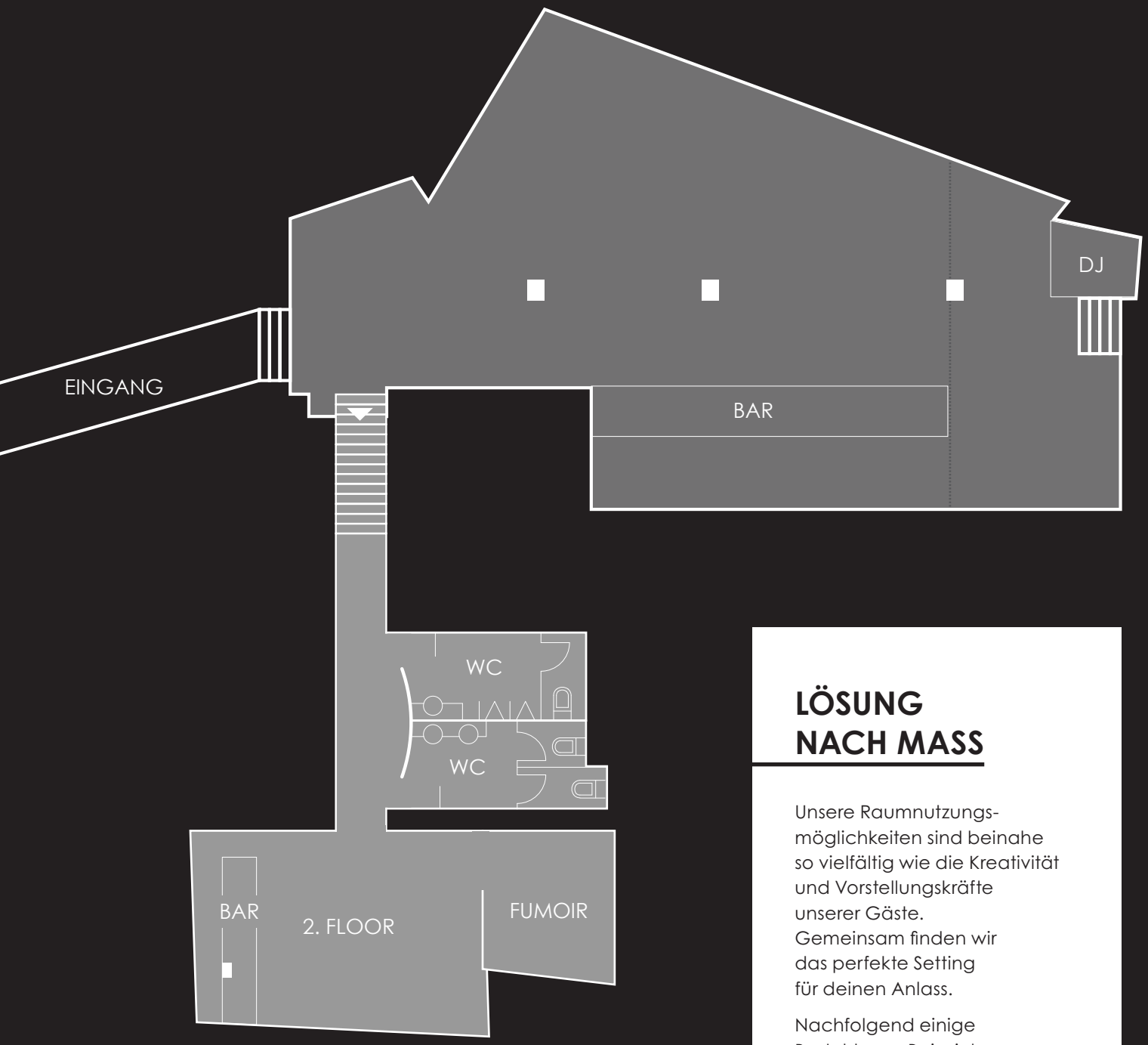


**SCHLOSSKELLER CLUB**
max. 200 Personen

## LÖSUNG NACH MASS

Unsere Raumnutzungs-möglichkeiten sind beinahe so vielfältig wie die Kreativität und Vorstellungskräfte unserer Gäste. Gemeinsam finden wir das perfekte Setting für deinen Anlass.

Nachfolgend einige Bestuhlungs-Beispiele ▸

# BESTUHLUNGS-MÖGLICHKEITEN

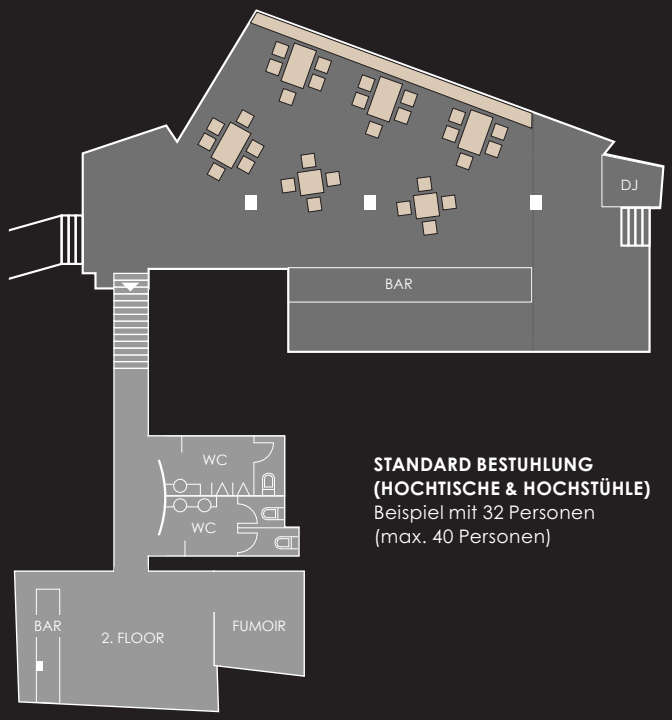


**STANDARD BESTUHLUNG**
**(HOCHTISCHE & HOCHSTÜHLE)**
Beispiel mit 32 Personen
(max. 40 Personen)

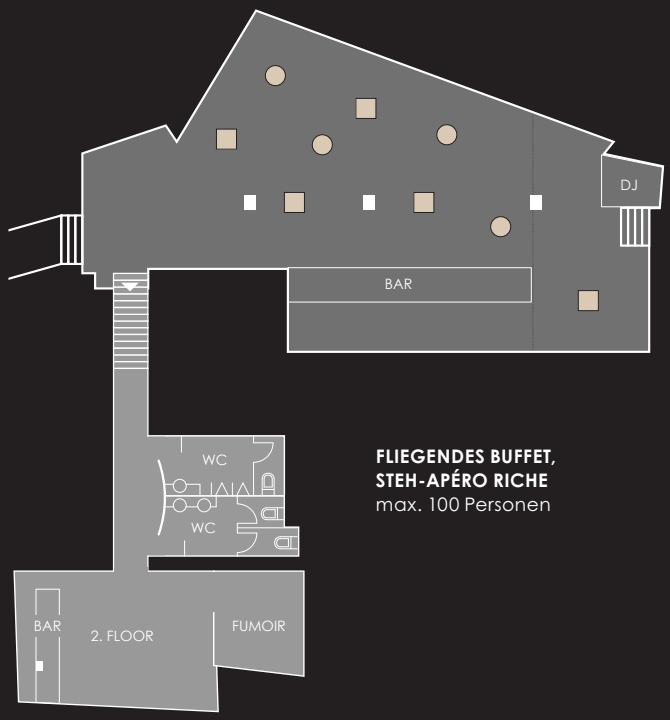


**FLIEGENDES BUFFET,**
**STEH-APÉRO RICHE**
max. 100 Personen

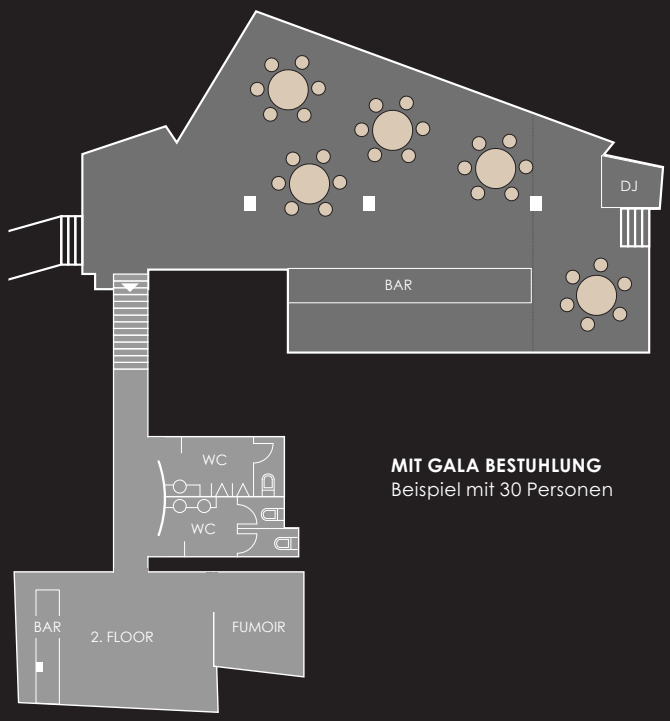


**MIT GALA BESTUHLUNG**
Beispiel mit 30 Personen

# PERSONALKOSTEN

Die Schlosskeller Räumlichkeiten werden ausschliesslich in Verbindung mit Inhouse Catering Dienstleistungen und Personal vermietet.

| PERSONALKOSTEN | PREIS/H |
|---|---|
| Garderobenpersonal | CHF 40.00 |
| Service- und Barpersonal | CHF 50.00 |
| Chef de Service | CHF 60.00 |
| Sicherheitskräfte | CHF 65.00 |
| Techniker | CHF 65.00 |
| Grafiker | CHF 65.00 |
| Abwasch und Hilfskräfte | CHF 45.00 |
| Chef de Party | CHF 65.00 |
| Koch | CHF 55.00 |
| Hilfskoch | CHF 45.00 |
| Reinigungskraft | CHF 40.00 |

*Pauschal pro Abend (max. 6 Stunden)

Die Personalkosten werden nach effektiv erbrachten Stunden verrechnet.

# EARLY BIRD ANGEBOT

SPECIAL OFFER

An Veranstaltungstagen kann der Schlosskeller für private Pre-Partys gemietet werden – lediglich gebunden an eine Mindestkonsumation ganz ohne Miet- & Personalkosten. Ideal für Geburtstagspartys, kleinere Vereinsanlässe oder Polterabende.

- Private Pre-Party vor Club-Betrieb (an Veranstaltungstagen ab 20.00 Uhr)
- Keine Mietkosten & Personalkosten (Barpersonal, kein DJ / Sicherheitskräfte)
- Gratis Eintritt für die anschliessende Schlosskeller Party für alle deine Gäste
- Mindestkonsumation richtet sich an Gästezahl
- Angebot (Getränk & Food) nach Absprache

IST DER SCHLOSSKELLER DIE GEEIGNETE
LOCATION FÜR DEINEN ANLASS?

# WIR FREUEN UNS AUF DEINE ANFRAGE!

Bitte teile uns via Online Anfrageformular deine bisherigen Überlegungen mit, sodass wir dir zielgerichtet eine unverbindliche Offerte erstellen können:
*www.2bevents.ch/event-anfrage*

Auf unserer Webseite findest du weitere Informationen zu:

**GASTRONOMIE ANGEBOT**

- Essen & Trinken

**EVENT-DIENSTLEISTUNGEN**

- Rahmenprogramm
- Dekoration
- Grafikarbeiten

**SCHLOSSKELLER** | Schlossmühlestrasse 1 | 8500 Frauenfeld | info@schlosskeller-club.ch | www.schlosskeller-club.ch | 071 626 30 00

PART OF 2B EVENTS